

Med hjärta  
för omsorg

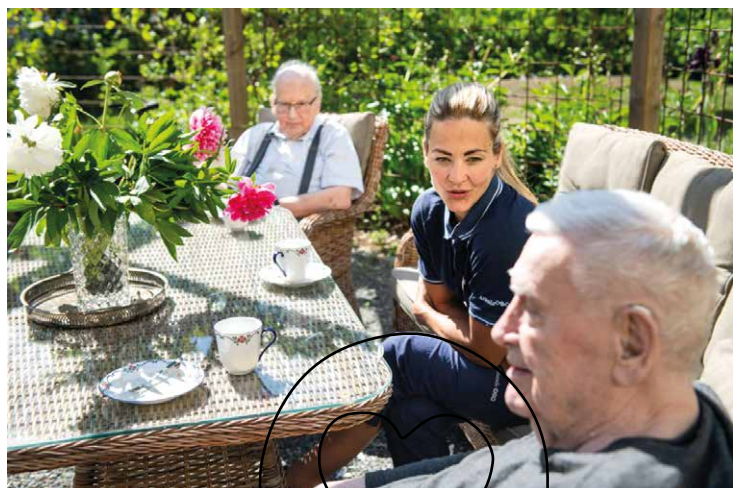

# ATTENDO FISKEBÄCK

Havsnära äldreboende  
i Västra Frölunda

Attendo  
♥◎+





## ATTENDO FISKEBÄCK

Hej Göteborg! Attendo Fiskebäck ett havsnära äldreboende med utsikt över havet och småbåtshamnen i Fiskebäck, Västra Frölunda.

**BOENDET HAR 106 LÄGENHETER** och här finns både somatisk- och demensinriktning samt möjlighet till parboende. Stora gemensamma utrymmen bjuder in till samvaro och aktiviteter av alla de slag. På det översta planet finns vår bar och terrass med utsikt över havet och hamnen. På vår uteplats njuter vi av härliga stunder i solen.

Närområdet har ljuvliga promenadstråk längs havet, stranden och hamnen här finns även mysigt kafé. Här finns goda kommunikation då bussen stannar i anslutning till boendet.

Attendo har många trevliga boenden runt omkring i Sverige. Gemensamt för alla är att hos oss hyr du kunden en egen lägenhet och har samtidigt tillgång till gemensamma rum som matsal och vardagsrum och trädgård. Personal finns på plats dygnet runt för att stötta, skapa trygghet och trivsel.

Vi på Attendo bidrar genom vårt kunnande till nytänkande och kvalitetsutveckling i omsorgen samtidigt som vi förser kommunerna med ny kapacitet som behövs för att möta växande behov av omsorg. Vi bidrar också till att ge människor och medarbetare i omsorgen större valfrihet.

Varmt välkommen!

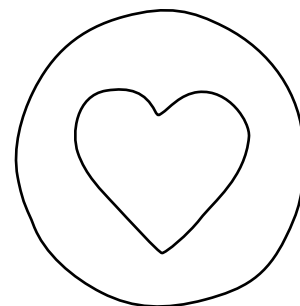



## FAKTA OM ATTENDO FISKEBÄCK

### ATTENDO FISKEBÄCK

Havsnära äldreboende

Adress: Hälleflundregatan 20, 426 58 Göteborg

Byggår: 1999

Antal platser: 106 äldreboendeplatser

Så här bor du: Lägenheterna om 30 kvm är utrustade med trinettkök och ett stort tillgänglighetsanpassat badrum med dusch.

De större lägenheter som är tvårumslägenheter är emellan 56–73 kvm och lämpar sig för parboende.

**Bra läge:** Attendo Fiskebäck ligger vid småbåtshamnen i Fiskebäck med närhet till både kafé och kommunikationer.



### EXEMPEL LÄGENHETER

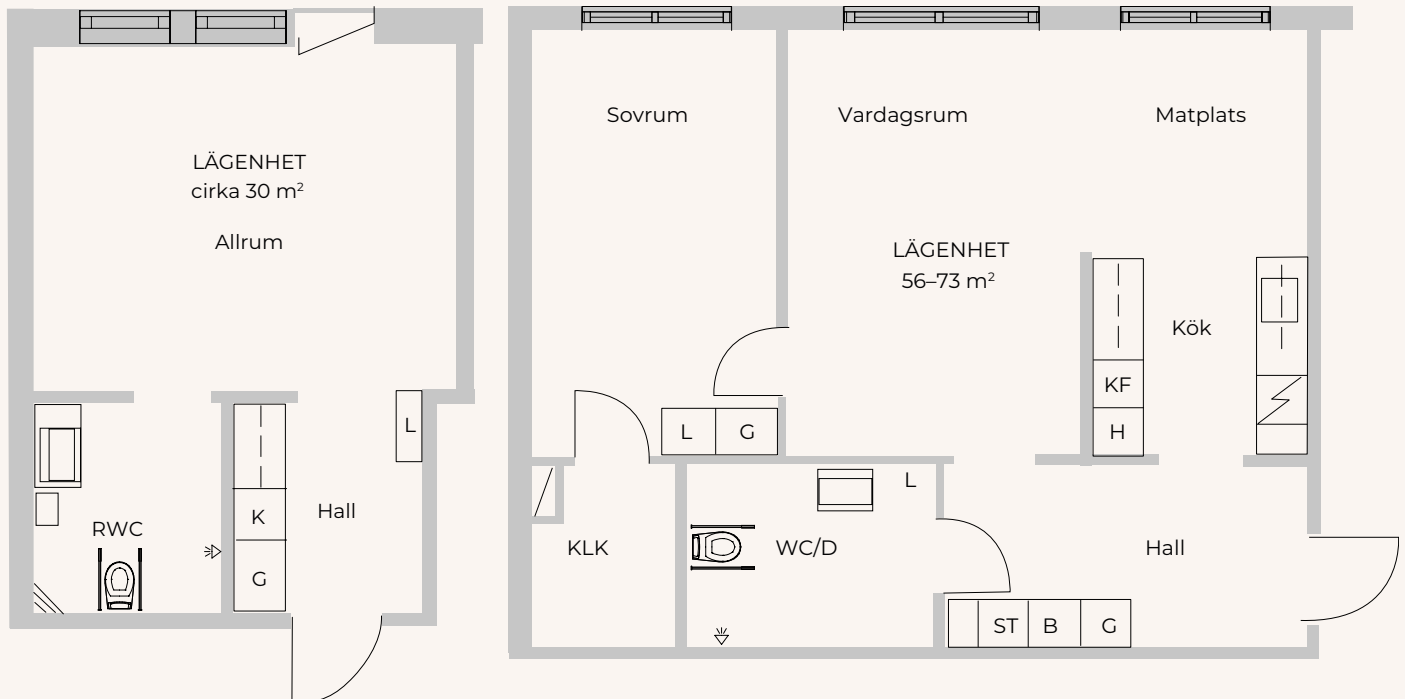

Välkommen  
till oss!



## ATT BO PÅ ATTENDOS ÄLDREBOENDE

Attendo har många trevliga äldreboenden runt om i Sverige. Gemensamt för alla är att du hyr en egen lägenhet och har samtidigt tillgång till gemensamma rum som matsal, vardagsrum, altan eller trädgård. Medarbetare finns på plats dygnet runt för att stötta, skapa trygghet och trivsel.

**ATTENDOS VÄRDERINGAR** För oss på Attendo är det viktigt med en gemensam vision och värderingar som för oss samman. Vår vision – ”att stärka individen” – är vårt mest övergripande syfte. Den vägleder oss i varje insats, varje dag. Våra tre värderingar – omtanke, engagemang och kompetens – fungerar som riktlinjer för allt vi gör, för hur vi förhåller oss till varandra och kunderna. Tillsammans hjälper de oss att förverkliga vår vision och skapar trygghet för dig.

**Med hjärta för omsorg** Tillsammans med din kontaktperson planerar du din dag och kommer överens om hur omsorgen ska utformas, när insatserna ska ske och vilka aktiviteter och utflykter du är intresserad av.

**Aktiviteter** På våra boenden erbjuds många olika aktiviteter, både individuella och gemensamma, både inomhus och utomhus. Vi uppmärksammar traditio-

nella högtidsdagar och bemarkelsedagar och bjuder gärna in vänner och närstående att fira med oss.

Välbefinnande och hälsa är två viktiga delar som påverkar äldres livskvalitet. God hälsa är ofta lätt att beskriva, men välbefinnande är inte lika lätt eftersom det har olika betydelse för var och en. Vi vill ge dig möjligheter att fortsätta vara aktiv och sysselsatt med det du trivs med.

På Attendo Fiskebäck har vi en egen liten bar och ett café samt ett gym. Vår aktivitetssamordnare planerar och erbjuder ett brett spektrum av aktiviteter utifrån önskemål från de som bor här. Vi har också förmånen att ha en egen Attendobuss som tar oss med på spännande utflykter.

**Medarbetare och kompetens** Våra engagerade och kompetenta medarbetare på Attendo Fiskebäck är



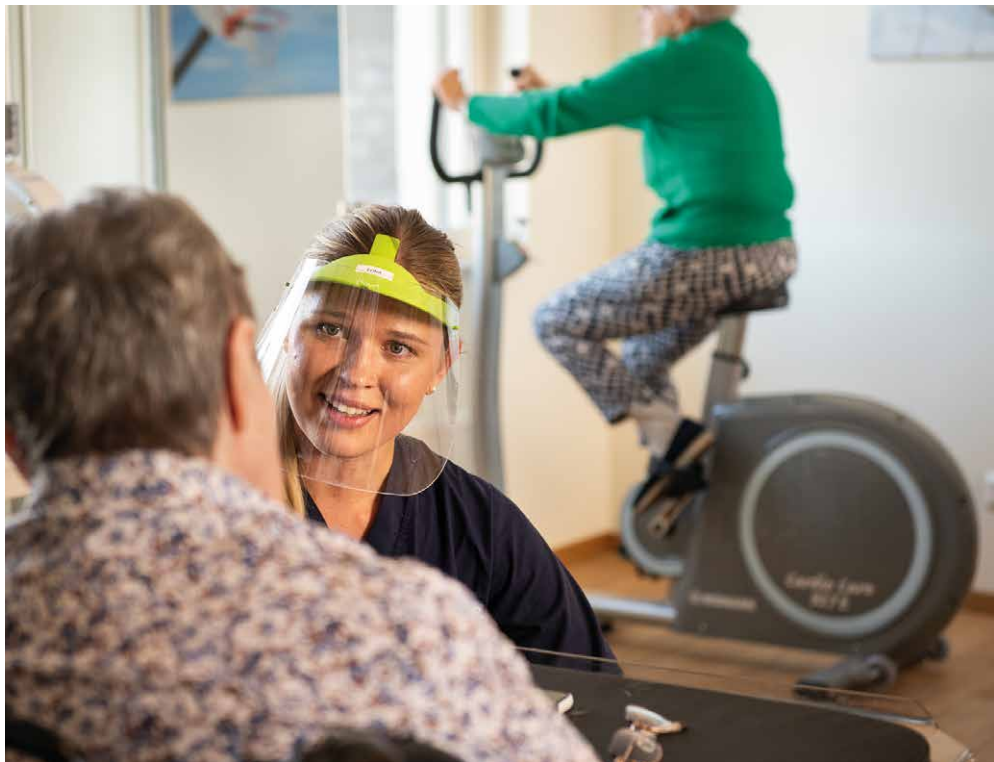

undersköterskor, legitimerade sjuksköterskor, fysioterapeut och arbetsterapeut. På verksamheten har vi även aktivitetsansvarig och värderingscoacher.

**Demens** På Attendo Fiskebäck har vi stor erfarenhet av att ge omsorg till dem som drabbas av demenssjukdom, men också stöd till närstående. Våra demensexperter håller oss uppdaterade med forskning och framsteg på området och vi jobbar med evidensbaserade metoder för att hjälpa och förstå dem som drabbats. På Attendo arbetar vi med nationella registret BPSD.

BPSD är ett samlingsnamn på förändringar i beteende och psykisk hälsa som enligt forskning drabbar runt 90 % av personer med demenssjukdom. Syftet är att med specifika åtgärder öka välbefinnandet och livskvaliteten för personer med BPSD, att kvalitetssäkra vården och bidra till forskningen. Attendo bidrar aktivt till det nationella registret och arbetar utifrån Socialstyrelsens nationella riktlinjer för vård och omsorg vid demenssjukdom.





## ALLA HAR RÄTT TILL GOD MAT!

Vad vi äter har stor betydelse för hur vi mår. Så är det för oss alla, oavsett ålder, och våra kunder är inga undantag. På våra verksamheter ser vi fram emot måltiderna, både vi som tillreder den och våra kunder som äter den.

**VI GÖR MAT MED OMSORG** På Attendo mårar vi om att servera goda och näringsrika måltider i en trevlig och harmonisk miljö. Äter man ordentligt får man dessutom bättre ork till att vara med på aktiviteter eller kanske ta den där extra promenaden!

Våra menyer är säsongsanpassade och bygger på svensk husmanskost som du känner igen och tycker om, men vi serverar förstås även andra spännande och mer internationella maträtter då och då.

Vi tar alla tillfällen att fira olika händelser och vi uppmärksammar självklart alla högtider! Våra engagerade medarbetare älskar att baka vilket sprider härliga dofter i huset – vem säger nej till nybakade kakor, äppelpaj eller bullar till gofikat på eftermiddagen?



---

*"Maten är god och omväxlande"*

ULLA, 82 ÅR

---

*"Middagarna är alltid goda och efterrätterna är pricken över i:et"*

TORBORG, 79 ÅR





## SÅ HÄR SÖKER DU EN PLATS PÅ ETT ÄLDREBOENDE

### 1. BISTÅNDSBEDÖMNING

- ✓ Kontakta en biståndshandläggare i Göteborgs Stad för att göra en ansökan.

### 2. VÄLJ UTFÖRARE

- ✓ Välj ett boende. Kontakta oss gärna för en visning av Attendo Fiskebäck.

### 3. MEDDELA DITT BESLUT

- ✓ När du bestämt dig för ett boende meddelar du din biståndshandläggare.

### 4. VI KONTAKTAR DIG

- ✓ Om du valt Attendo tar vi kontakt med dig omgående för att planera din inflyttning.



## DU VET VÄL ATT DU KAN FÅ BOSTADSTILLÄGG FÖR DIN HYRA?

**BOSTADSTILLÄGG ÄR ETT** skattefritt tillägg till den allmänna pensionen.

På Pensionsmyndigheten kan du räkna ut och se om du har rätt till bostadstillägg.

[www.pensionsmyndigheten.se/  
for-pensionarer/ekonomiskt-stod/  
ansok-om-bostadstillagg](http://www.pensionsmyndigheten.se/for-pensionarer/ekonomiskt-stod/ansok-om-bostadstillagg)

Har du frågor om hur du får plats på ett äldreboende? Tveka inte att kontakta oss, vi hjälper dig!

## Kontakta oss!

**HAR DU FRÅGOR**, ring eller maila gärna. Du når oss på telefon 010-140 10 70 eller e-post [kontaktamig@attendo.se](mailto:kontaktamig@attendo.se)  
[www.attendo.se](http://www.attendo.se)



## Hitta hit

ATTENDO FISKEBÄCK

**ADRESS** Hälleflundregatan 20, 426 58 Göteborg

Kontakt tel 073 257 62 18

[www.attendo.se](http://www.attendo.se)

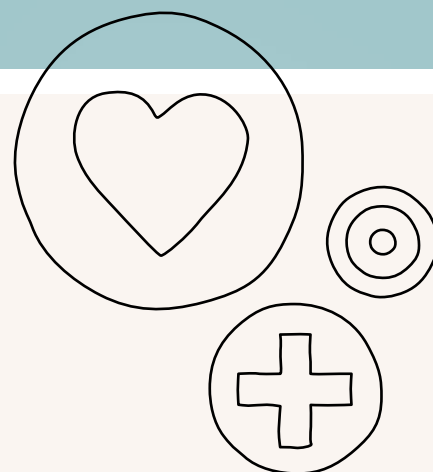

Attendo  
♥◎+